

PLANBESTÄMMELSER

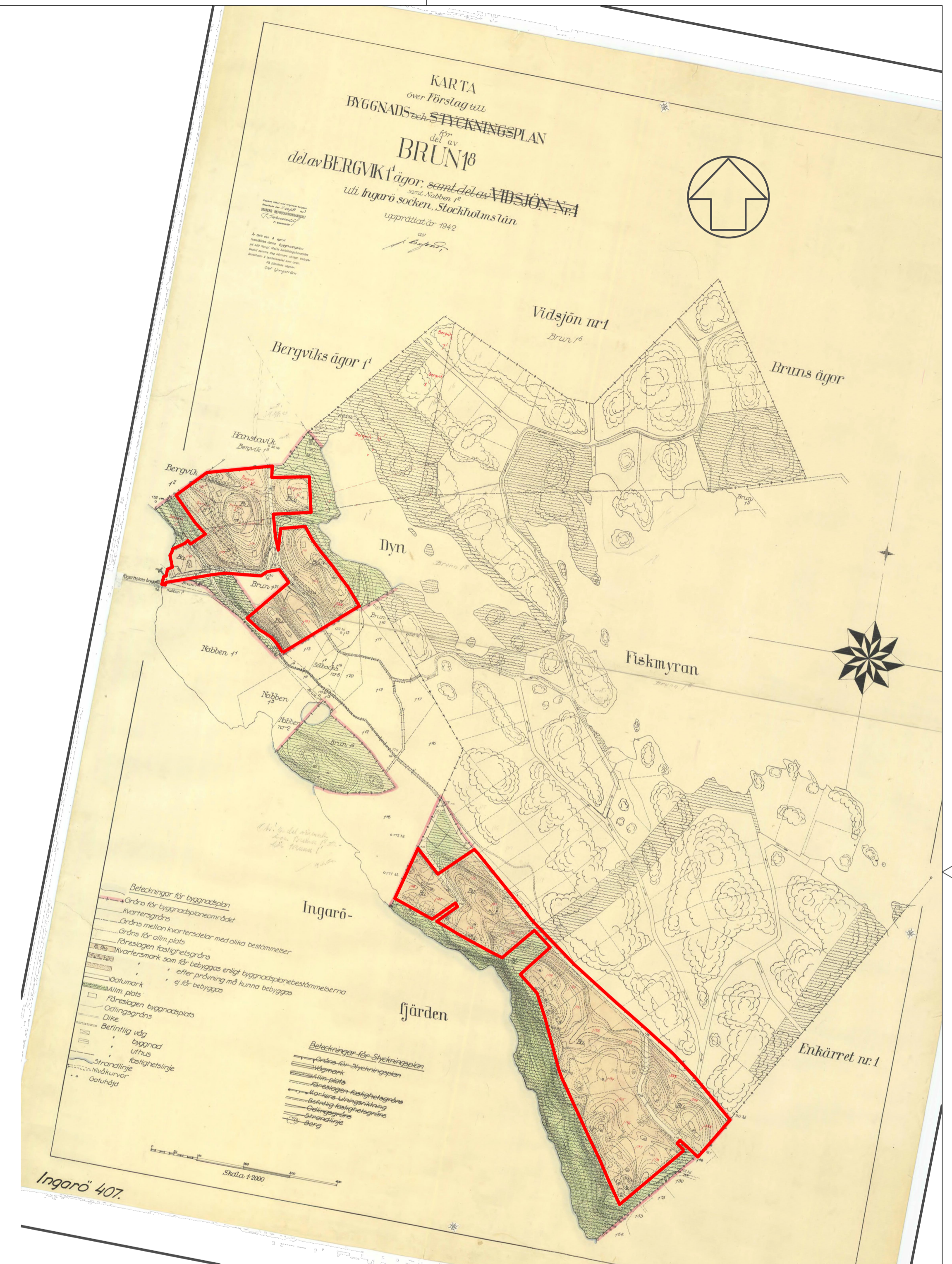

Gräns inom vilken gällande plan upphävs

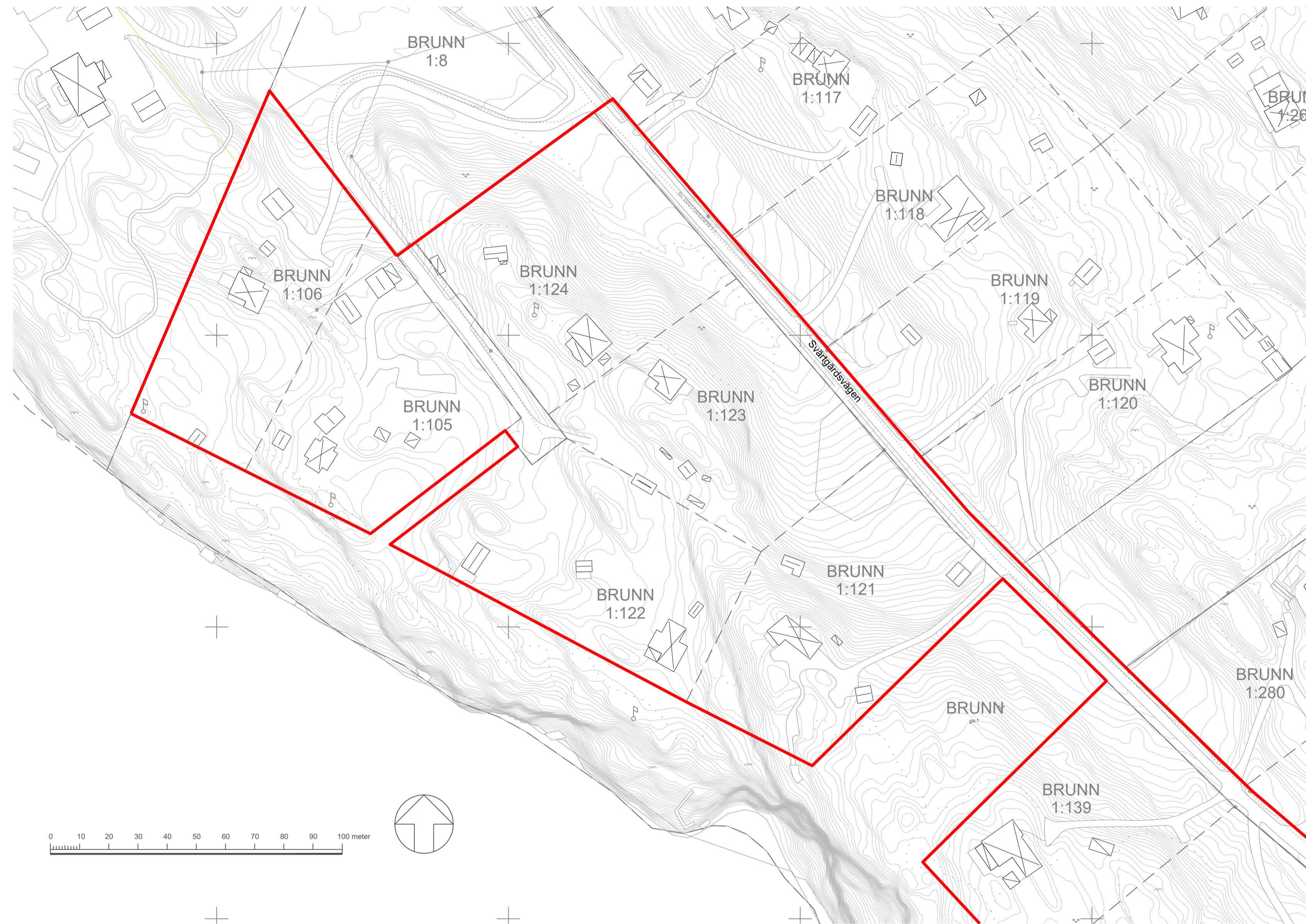

Del av byggnadsplan 5, plankarta med grundkarta mellersta delen

Grundkarta till detaljplan
Fagerholm Bp5
Värmdö Kommun

Teckenförklaring

- | | | | | | |
|--|------------------------------|--|------------|--|----------------------|
| | Traktgräns | | Väg | | Fastighetsbeteckning |
| | Fastighetsgräns | | Stig | | Koordinatangivelse |
| | Gräns för rättighet/servitut | | Staket | | Rättighetstext |
| | Bostadshus | | Stödmur | | Berg i dagen |
| | Övrig byggnad | | Häck | | Barrskog |
| | | | Dike | | Lövskog |
| | | | Nivåkurvor | | |

Kartbeteckningar enligt HMK-KA 2.2.6.1
Koordinat- och projektionssystem:
SWEREF 99 18 00
Höjdsystem RH 2000

Ledningar från ledningskollen ej redovisade

Detaljinformation, datum för inmätning/fältkontroll:
Ej fältkontrollerad

Fastighetsinformation och aktualitetsdatum
i fastighetsregister: 2022-08-15

Grundkartan upprättad av:
Metria AB, Katrineholm
katrineholm@metria.se
Tel växel: 010-121 80 00

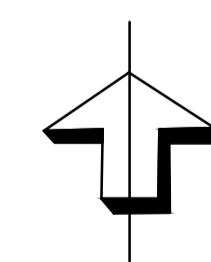

Skala 1:1000



- | | | |
|---|---|---|
| Till planen hör: | <input checked="" type="checkbox"/> Planbeskrivning | <input type="checkbox"/> Granskningsuttåtande |
| <input type="checkbox"/> Planprogram | <input type="checkbox"/> Miljökonsekvensbeskrivning | <input type="checkbox"/> Gestaltungsprogram |
| <input type="checkbox"/> Samrådsredogörelse program | <input checked="" type="checkbox"/> Fastighetsförteckning | <input type="checkbox"/> Kvalitetsprogram |
| | <input checked="" type="checkbox"/> Samrådsredogörelse | <input type="checkbox"/> Illustration |

Upphävande av del av byggnadsplan bp5

VÄRMDÖ KOMMUN

Värmdö Kommun	Stockholms Län	Beslutsdatum	Instans
		Godkännande	KSPU
Upprättad enligt PBL (2010:900) i dess lydelse den 2 jan 2015		Antagande	KS
Upprättad 2023-03-10		Laga kraft	
Raad Alwajid Planchef	Mustafa Qazali Planarkitekt		