

PLANBESTÄMMELSER

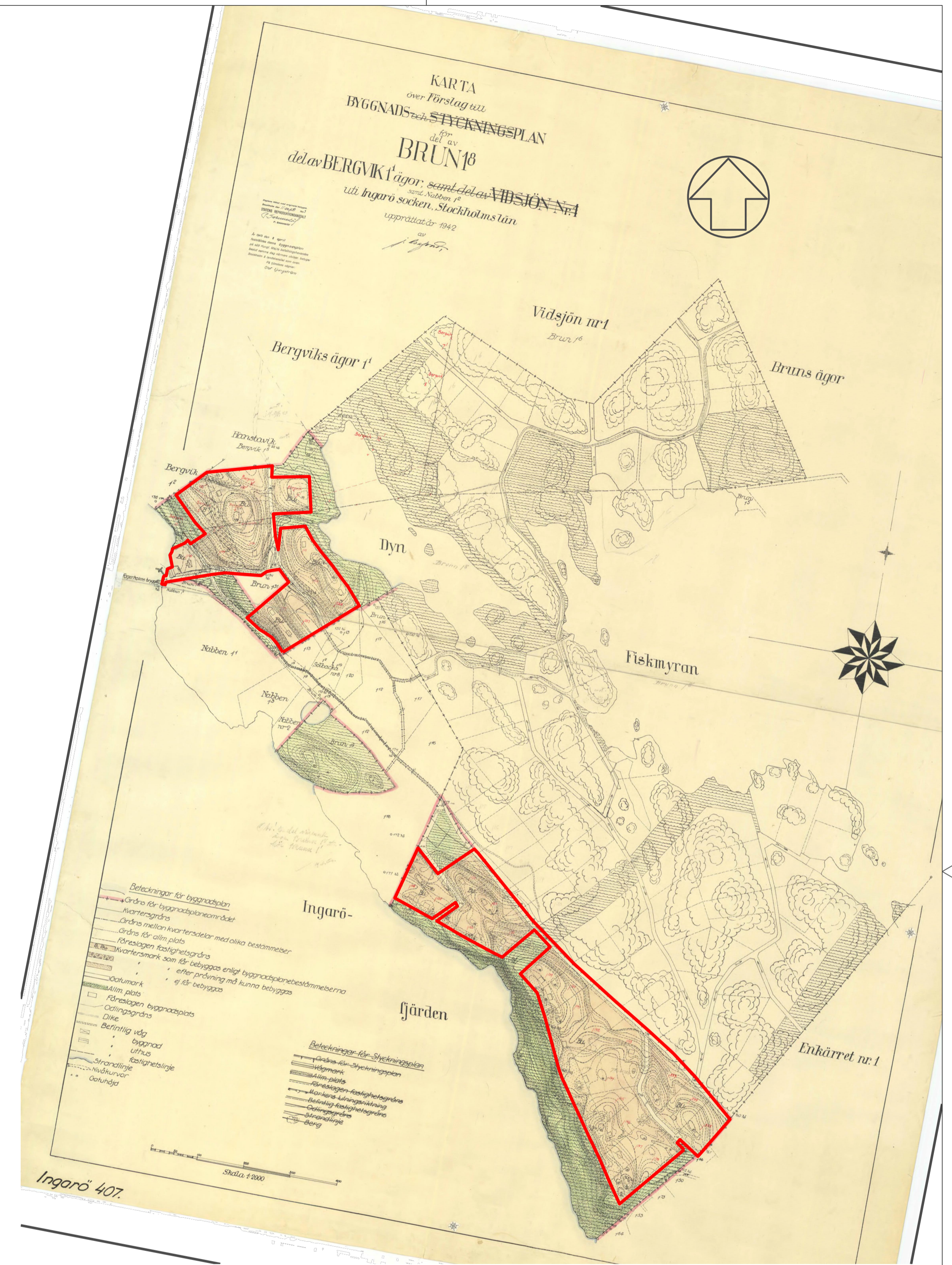

Gräns inom vilken gällande plan upphävs

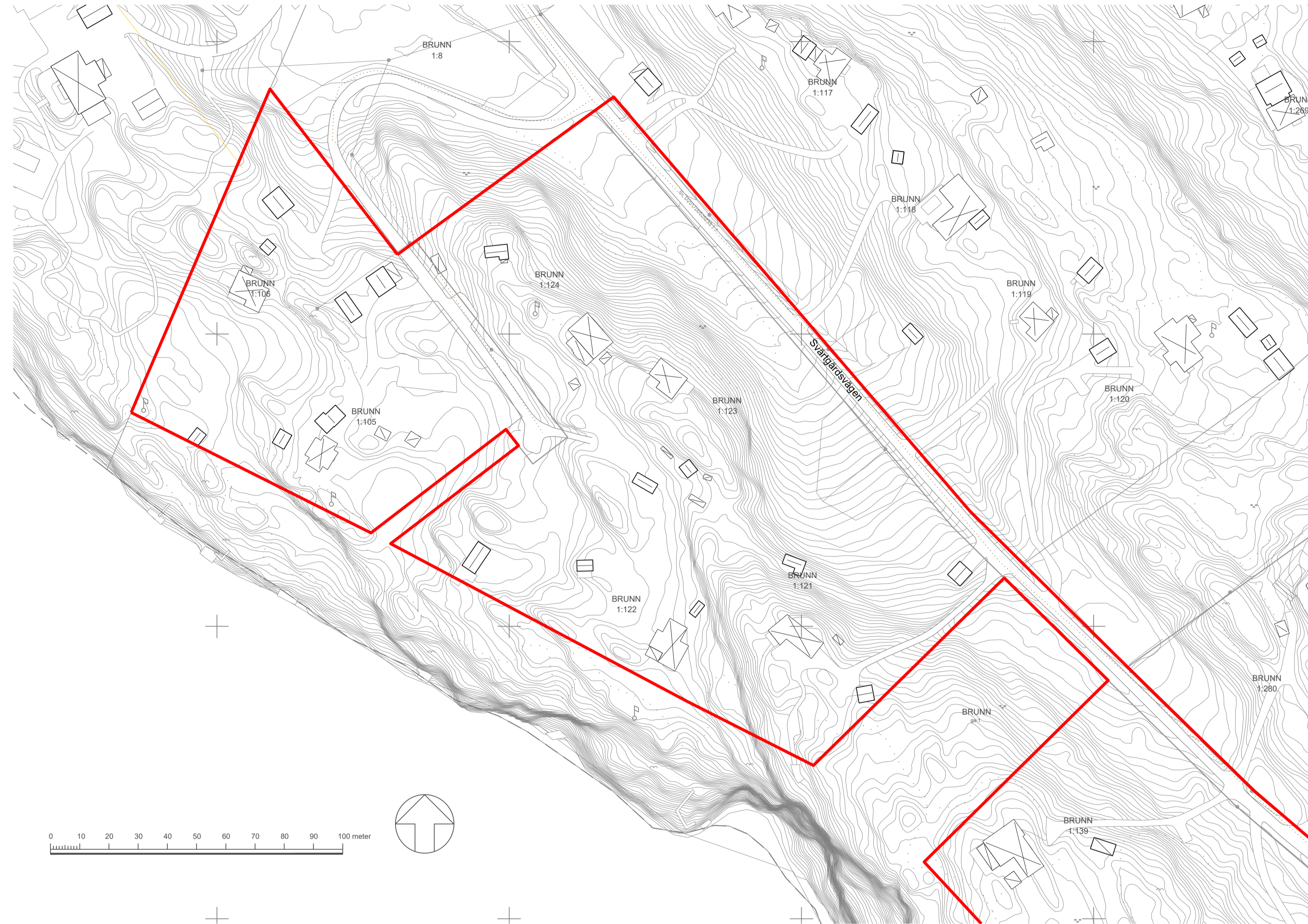

Del av byggnadsplan 5, plankarta med grundkarta mellersta delen

Grundkarta till detaljplan Fagerholm Bp5 Värmdö Kommun

Teckenförklaring

- Traktgräns
- Fastighetsgräns
- Gräns för rättighet/servitut

- Bostadshus
- Övrig byggnad

- Väg
- Stig
- Staket
- Stödmur
- Häck
- Dike
- Nivåkurvor

- Fastighetsbeteckning
- Koordinatangivelse
- Rättighetstext
- Berg i dagen
- Barrskog
- Lövskog
- Sankmark
- Elstolpe
- Kraftledningsstolpe
- Flaggstång
- Belysningsstolpe

Kartbeteckningar enligt HMK-KA 2.2.6.1
Koordinat- och projektionssystem:
SWEREF 99 18 00
Höjdsystem RH 2000

Ledningar från ledningskollen ej redovisade
Detaljinformation, datum för inmätning/fältkontroll:
Ej fältkontrollerad
Fastighetsinformation och aktualitetsdatum
i fastighetsregister: 2022-08-15

Grundkartan upprättad av:
Metria AB, Katrineholm
katrineholm@metria.se
Tel växel: 010-121 80 00

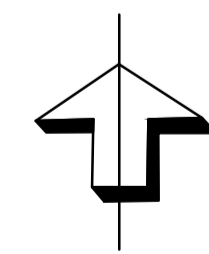

Skala 1:1000



- | | | |
|---|--|--|
| Till planen hör: | <input checked="" type="checkbox"/> Planbeskrivning | <input checked="" type="checkbox"/> Granskningsutlåtande |
| <input type="checkbox"/> Planprogram | <input type="checkbox"/> Miljökonsekvensbeskrivning | <input type="checkbox"/> Gestaltungsprogram |
| <input type="checkbox"/> Samrådsredogörelse program | <input type="checkbox"/> Fastighetsförteckning | <input type="checkbox"/> Kvalitetsprogram |
| | <input checked="" type="checkbox"/> Samrådsredogörelse | <input type="checkbox"/> Illustration |

Upphävande av del av byggnadsplan bp5

VÄRMDÖ KOMMUN

Värmdö Kommun	Stockholms Län	Beslutsdatum	Instans
		Godkännande	KSPU
Upprättad enligt PBL (2010:900) i dess lydelse den 2 jan 2015		Antagande	KS
Upprättad 2023-05-08		Laga kraft	
Raad Alwajid Planchef	Mustafa Qazali Planarkitekt		