

PLANBESTÄMMELSER

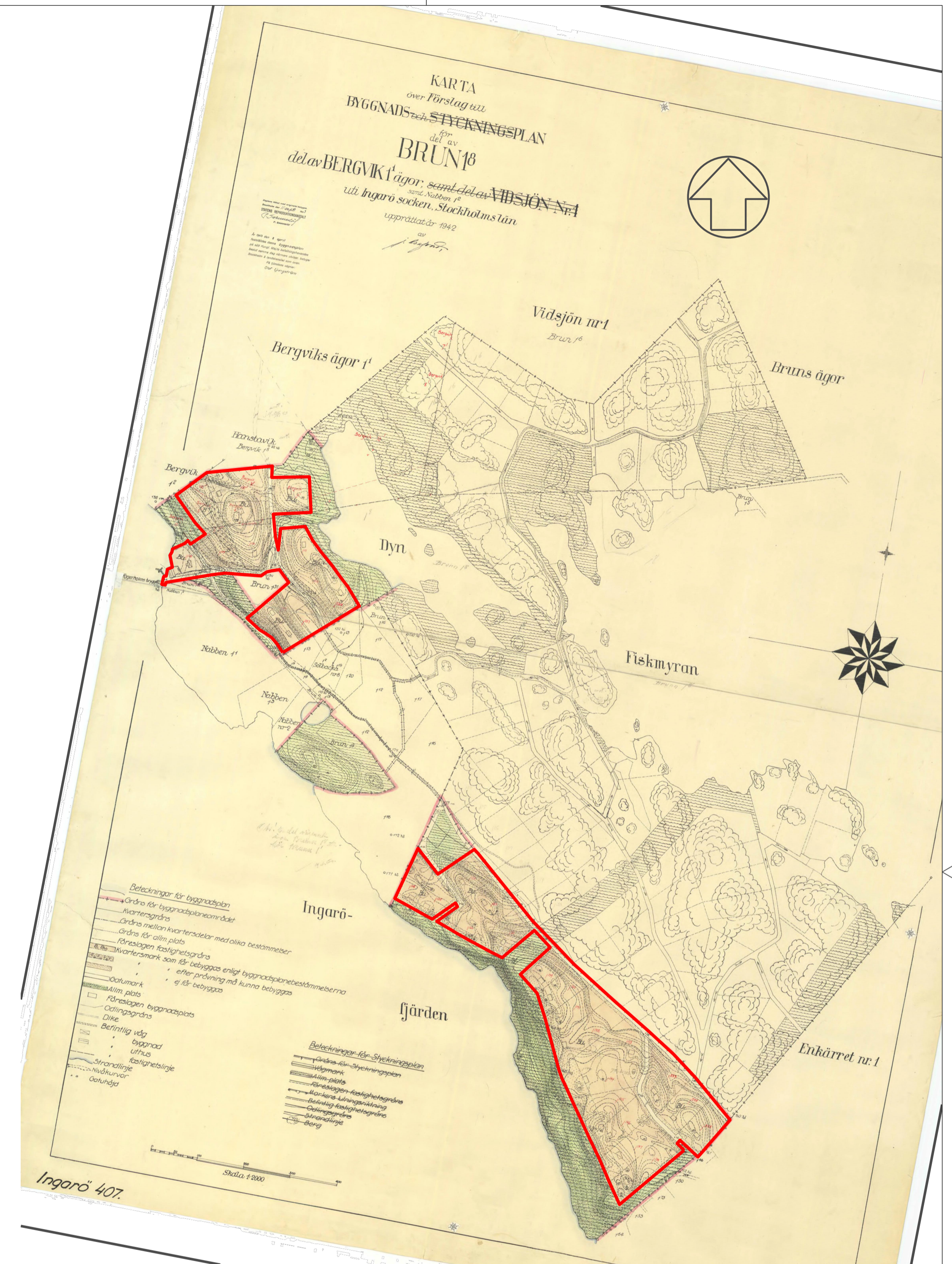

Gräns inom vilken gällande plan upphävs

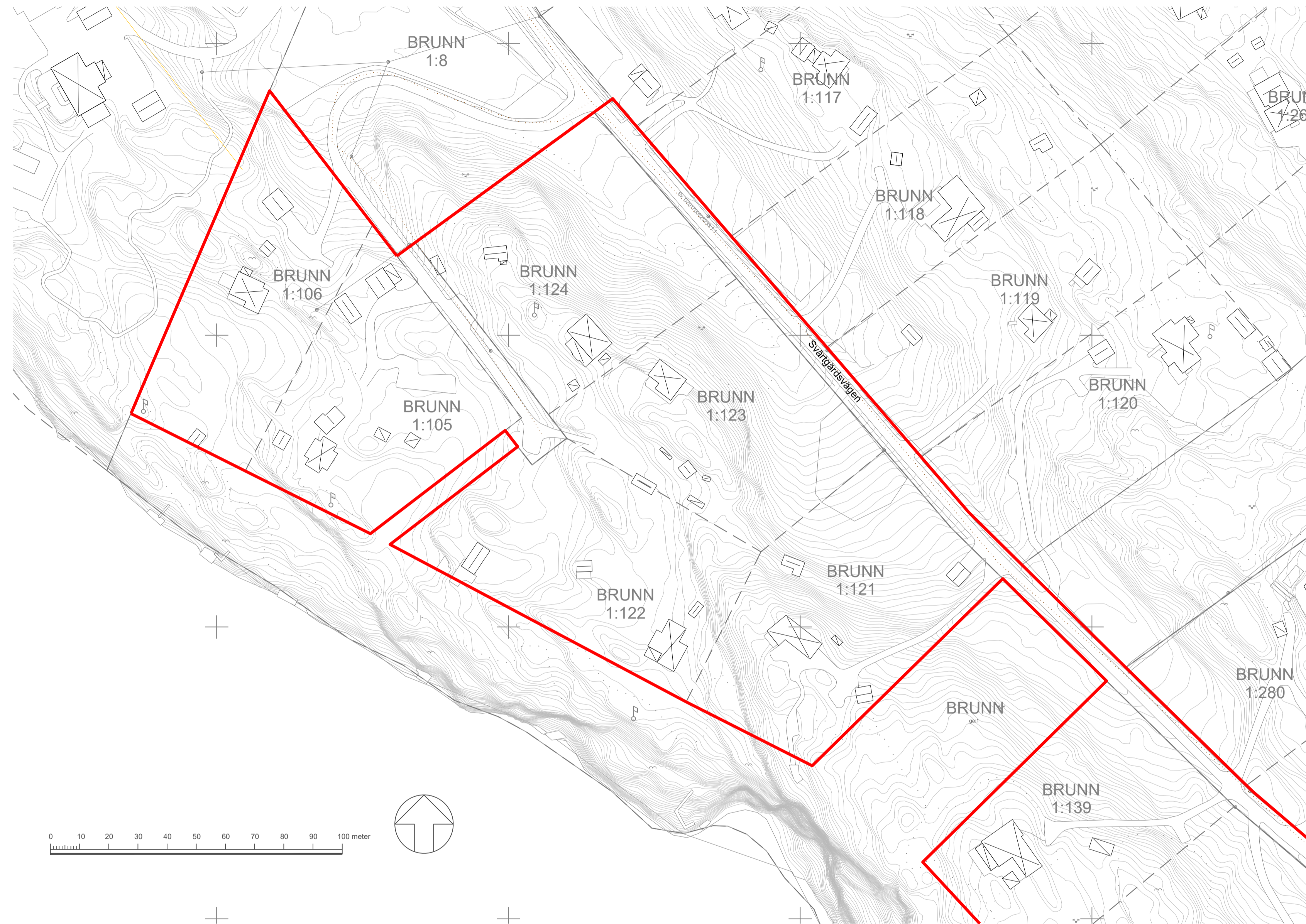

Del av byggnadsplan 5, plankarta med grundkarta mellersta delen

Grundkarta till detaljplan
Fagerholm Bp5
Värmdö Kommun

Teckenförklaring

	Traktgräns		Väg		Fastighetsbeteckning
	Fastighetsgräns		Stig		Koordinatangivelse
	Gräns för rättighet/servitut		Staket		Rättighetstext
	Bostadshus		Stödmur		Berg i dagen
	Övrig byggnad		Häck		Barrskog
			Dike		Lövskog
			Nivåkurvor		

Kartbeteckningar enligt HMK-KA 2.2.6.1
Koordinat- och projektionssystem:
SWEREF 99 18 00
Höjdsystem RH 2000

Ledningar från ledningskollen ej redovisade
Detaljinformation, datum för inmätning/fältkontroll:
Ej fältkontrollerad
Fastighetsinformation och aktualitetsdatum
i fastighetsregister: 2022-08-15

Grundkartan upprättad av:
Metria AB, Katrineholm
katrineholm@metria.se
Tel växel: 010-121 80 00

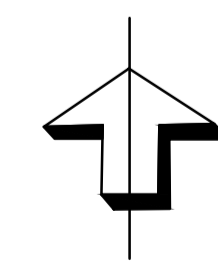

Skala 1:1000



Till planen hör:	<input checked="" type="checkbox"/> Planbeskrivning	<input type="checkbox"/> Granskningsuttåtande
<input type="checkbox"/> Planprogram	<input type="checkbox"/> Miljökonsekvensbeskrivning	<input type="checkbox"/> Gestaltungsprogram
<input type="checkbox"/> Samrådsredogörelse program	<input checked="" type="checkbox"/> Fastighetsförteckning	<input type="checkbox"/> Kvalitetsprogram
<input type="checkbox"/>	<input type="checkbox"/> Samrådsredogörelse	<input type="checkbox"/> Illustration

Upphävande av del av byggnadsplan bp5

VÄRMDÖ KOMMUN

Värmdö Kommun	Stockholms Län	Beslutsdatum	Instans
		Godkännande	KSPU
Upprättad enligt PBL (2010:900) i dess lydelse den 2 jan 2015		Antagande	KS
Upprättad 2022-11-09		Laga kraft	
Raad Alwajid Planchef	Mustafa Qazali Planarkitekt		