

# PLANBESTÄMMELSER

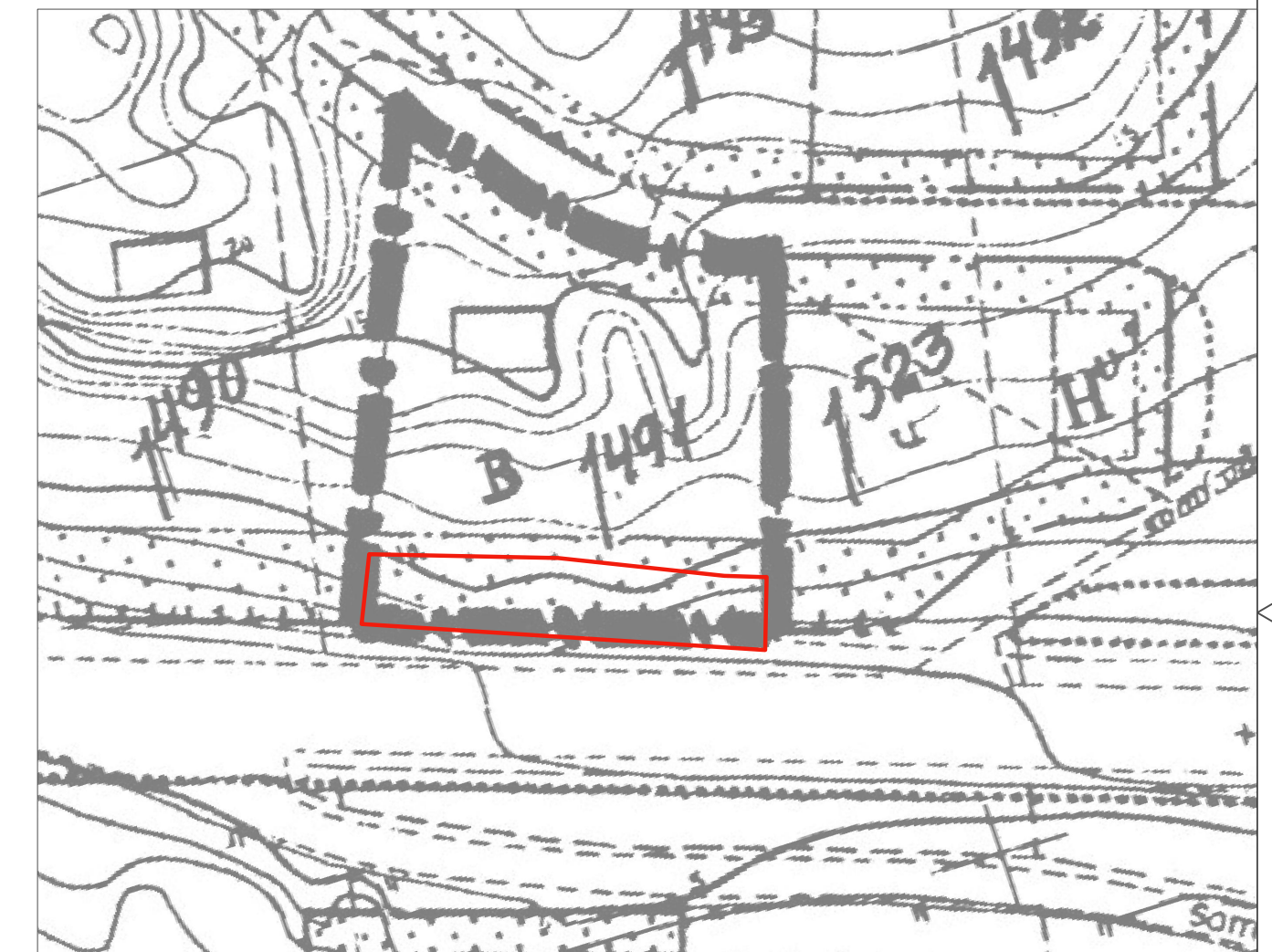

Gräns inom vilken gällande plan upphävs

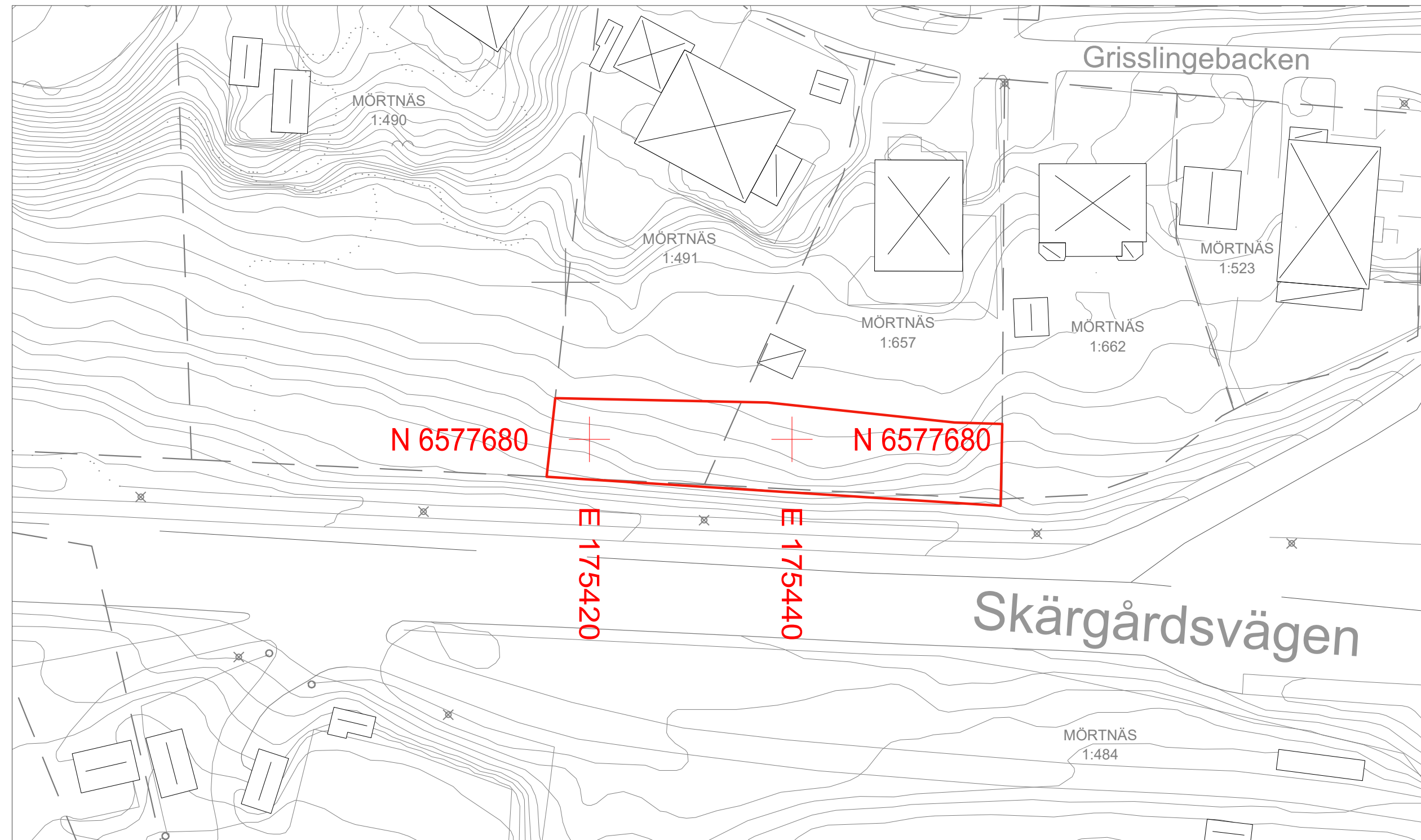

Originalkarta detaljplan D44

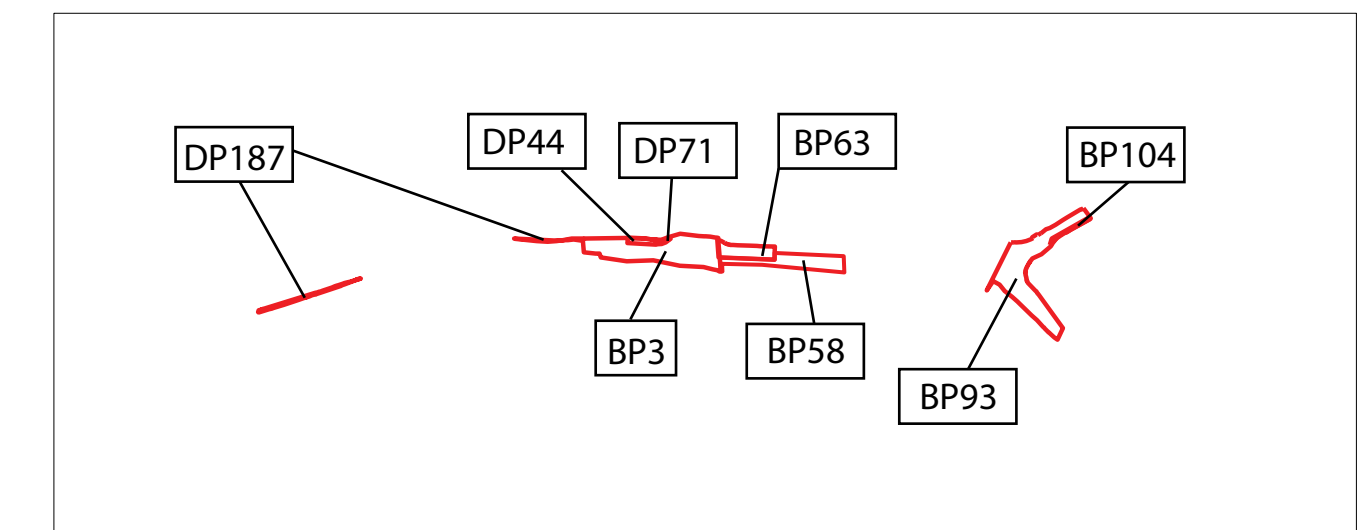

Till planen hör:	<input checked="" type="checkbox"/> Planbeskrivning	<input checked="" type="checkbox"/> Granskningsutlåtande
<input type="checkbox"/> Planprogram	<input type="checkbox"/> Miljökonsekvensbeskrivning	<input type="checkbox"/> Gestaltungsprogram
<input type="checkbox"/> Samrådsredogörelse program	<input type="checkbox"/> Fastighetsförteckning	<input type="checkbox"/> Kvalitetsprogram
<input type="checkbox"/>	<input checked="" type="checkbox"/> Samrådsredogörelse	<input type="checkbox"/> Illustration

## Upphävande av del av detaljplan D44

Värmdö Kommun	Stockholms Län	Beslutsdatum	Instans
Antagandehandling - Standardförfarande		Godkännande	KSPU
Upprättad enligt PBL (2010:900) i dess lydelse den 2 jan 2015		Antagande	KS
Upprättad 2024-04-23		Laga kraft	
Raad Alwajid Planchef	Mustafa Qazali Planarkitekt		

## Upphävande av del av detaljplan D44

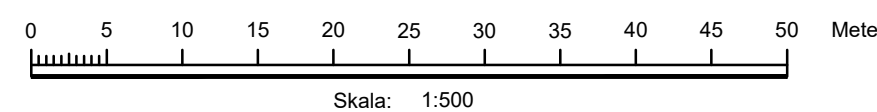

### Grundkarta Grisslingerakan

Värmdö Kommun

Teckenförklaring

- - - Fas ghetsgräns
- - - Traktgräns
- E - El-lu ledning
- Väg
- - - S g
- Staket
- Stödmur
- Häck
- Dike
- Nivåkurvor
- ⊗ Bostadshus
- ⊗ Komplementbyggnad
- Altan
- BILLAGD 174 Fas ghetsbeteckning
- + N6576500 Koordinatangivelse

- ~ Berg i dagen
- ~ Sankmark
- ~ Barrskog
- ~ Gräsmark
- ~ Lövskog
- Brunn
- Elstolpe
- Flaggstäng
- Belysningsstolpe
- Staketstolpe

Kartbeteckningar enligt HMK-KA 2.2.6.1  
 Koordinat- och projektionssystem:  
 SWEREF 99 18 00  
 Höjdsystem RH 2000

Ledningar från ledningskollen ej redovisade  
 Detaljinformation, datum för inmätning/fältkontroll  
 Ej fältkontrollerad

Fastighetsinformation och aktualitetsdatum  
 i fastighetsregister: 2023-09-28  
 Grundkartan senast reviderad: 2023-09-27

Grundkartan upprättad av:  
 Kart&GIS-avdelningen Värmdö Kommun  
 kartavdelningen@varmdo.se  
 Tfn växel: 08-570 47 000