

PLANBESTÄMMELSER

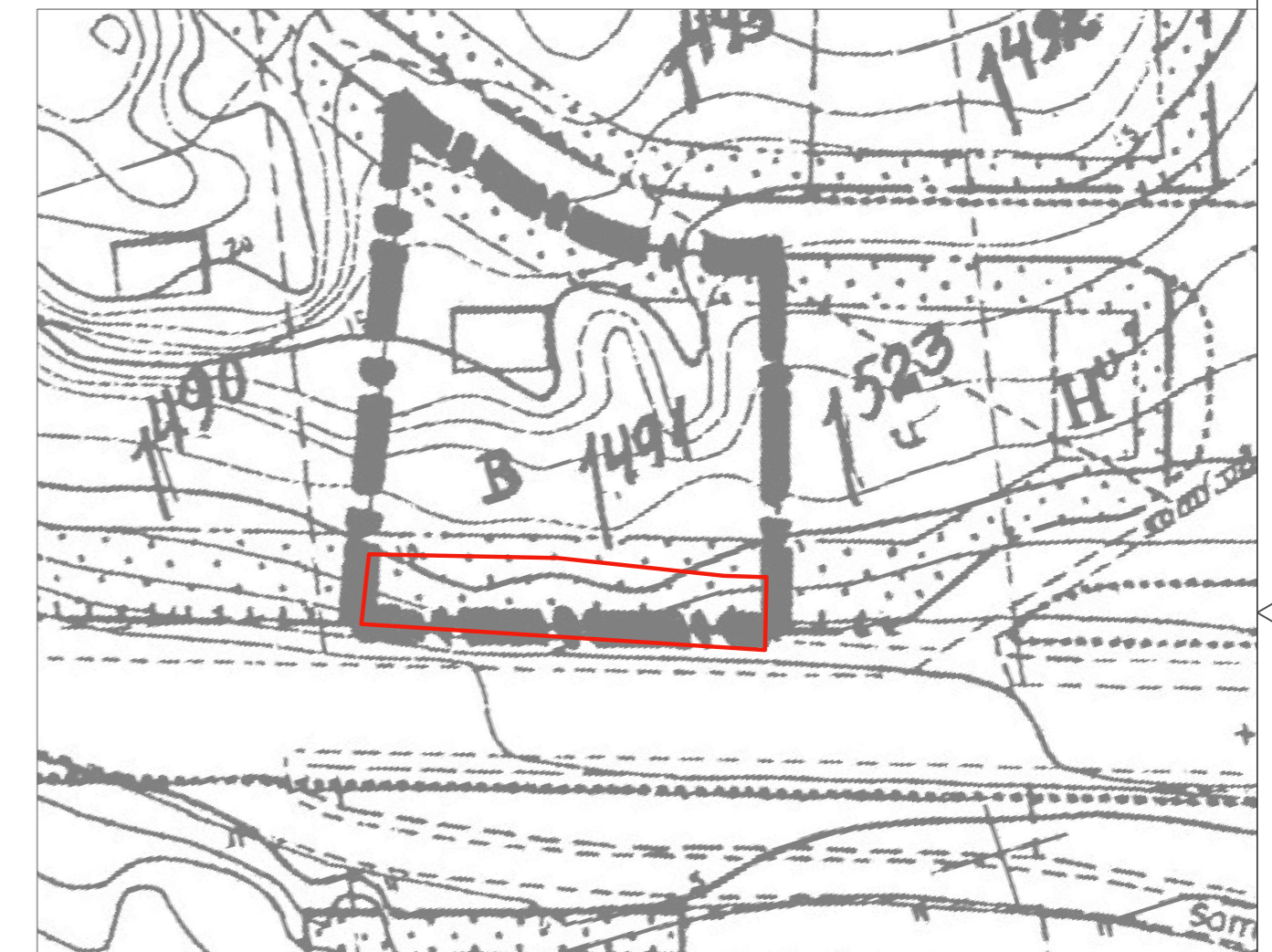

Gräns inom vilken gällande plan upphävs

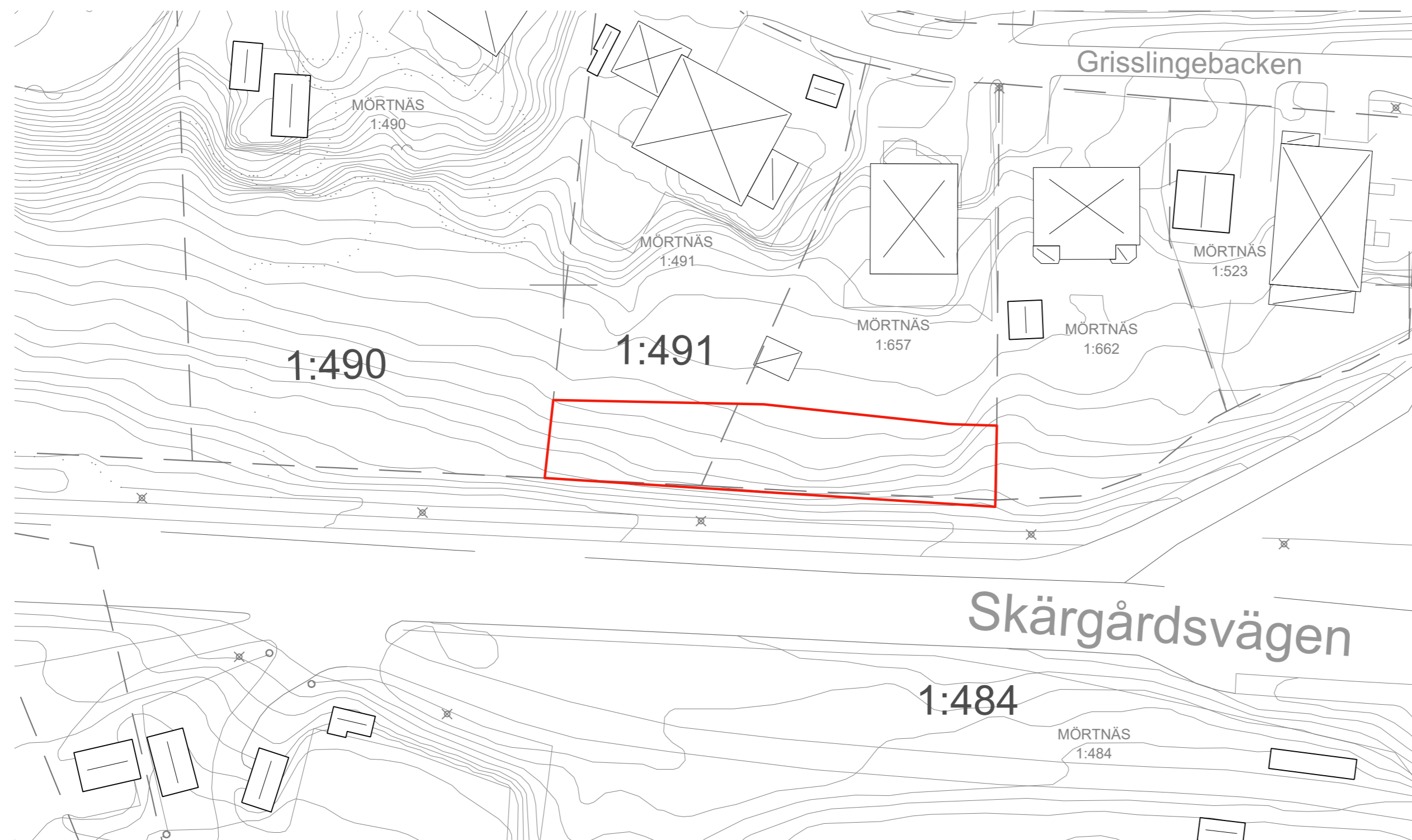

Originalkarta detaljplan D44

Ledningar från ledningskollen ej redovisade

Detaljinformation, datum för inmätning/fältkontroll
Ej fältkontrollerad

Fastighetsinformation och aktualitetsdatum
i fastighetsregister: 2023-09-28

Grundkartan senast reviderad: 2023-09-27

Grundkartan upprättad av:
Kart&GIS-avdelningen Värmdö Kommun
kartavdelningen@varmdo.se
Tfn växel: 08-570 47 000

Till planen hör:	<input checked="" type="checkbox"/> Planbeskrivning	<input type="checkbox"/> Granskningsuttåtande
<input type="checkbox"/> Planprogram	<input type="checkbox"/> Miljökonsekvensbeskrivning	<input type="checkbox"/> Gestaltungsprogram
<input type="checkbox"/> Samrådsredogörelse program	<input type="checkbox"/> Fastighetsförteckning	<input type="checkbox"/> Kvalitetsprogram
<input type="checkbox"/>	<input checked="" type="checkbox"/> Samrådsredogörelse	<input checked="" type="checkbox"/> Illustration

Upphävande av del av detaljplan D44



Värmdö Kommun	Stockholms Län	Beslutsdatum	Instans
Granskningshandling		Godkännande	KSPU
Upprättad enligt PBL (2010:900) i dess lydelse den 2 jan 2015		Antagande	KS
Upprättad oktober 2023		Laga kraft	
Raad Alwajid Planchef	Mustafa Qazali Planarkitekt		

Upphävande av del av detaljplan D44

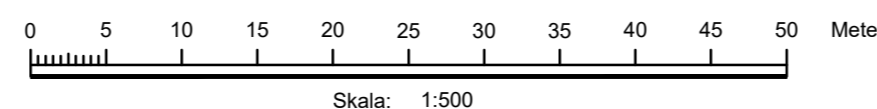

Grundkarta Grisslingeran

Värmdö Kommun

Teckenförklaring

- - - - - Fastighetsgräns
- — — — — Traktgräns
- E — — — — — El-luftledning
- — — — — Väg
- - - - - Stig
- — — — — Staket
- — — — — Stödmur
- — — — — Häck

- — — — — Dike
 - — — — — Nivåkurvor
 - ⊠ ⊠ Bostadshus
 - ⊠ ⊠ Komplementbyggnad
 - ⊠ Altan
 - BULLANDÖ 1:74
 - + N=6576500 Koordinatangivelse
 - ~ Berg i dagen
 - * Sankmark
 - * Barrskog
 - // Gräsmark
 - ⊠ Lövskog
 - ⊠ Lövskog
 - Brunn
 - Elstolpe
 - o Flaggstång
 - * Belysningsstolpe
 - • Staketstolpe
- Kartbeteckningar enligt HMK-KA 2.2.6.1
Koordinat- och projektionssystem:
SWEREF 99 18 00
Höjdsystem RH 2000
- Ledningar från ledningskollen ej redovisade